



# CAMPIONATO NAZIONALE CICLOCROSS 31 GENNAIO 2021 SOVIZZO (VI)





### **RITROVO:**

dalle ore 8:00 presso campo gara adiacente GT Trevisan Macchine Utensili Via della produttività Sovizzo (VI)

### **GARA per enti di promozione sportiva e mtb "TROFEO GT TREVISAN"**

ore 9:00 partenza gara sullo stesso percorso nazionale,

aperta agli Enti di Promozione Sportiva con ammesse MTB

per tale gara i concorrenti saranno suddivisi in due fasce di età:

FASCIA 1 ( 15/44 ANNI) FASCIA 2 (45 e oltre )

DONNE CATEGORIA UNICA. Tempo di gara 45 minuti.

PREMIAZIONE AL TERMINE DELLA GARA PER I PRIMI 7 DI FASCIA E PRIME 3 DONNE CATEGORIA UNICA

ATTENZIONE SOLO IN QUESTA GARA POSSONO PARTECIPARE GLI ALTRI ENTI E LE MTB

### **REGOLAMENTO E ORARI CAMPIONATO NAZIONALE**

DALLE ORE 10:30 INIZIO GARE DI CAMPIONATO NAZIONALE CICLOCROSS ACSI 2021

AL NAZIONALE SONO AMMESSI SOLO TESSERATI ACSI CON TESSERA IN REGOLA ANNO 2021

( non sono ammesse le MTB )

### **ORARI E CATEGORIE**

ORE 10:30 partenza categorie:

SUPERGENTLEMAN A a seguire SUPERGENTLEMAN B

a seguire DONNE A-B-C a seguire DEBUTTANTI ( tempo di gara 45 minuti ) a seguire

PRIMAVERA + SUPERGENTLEMAN C ( tempo di gara 30 minuti )

ORE 11:30 partenza categorie:

GENTLEMAN 1 a seguire GENTLEMAN 2 ( tempo di gara 50 minuti )

fino alle 13:15 prova percorso per gare del pomeriggio

ORE 13:30 partenza categorie:

VETERANI 1 a seguire VETERANI 2 ( tempo di gara 50 minuti )

ORE 14:30 partenza categorie :

SENIOR 1 a seguire SENIOR 2 a seguire JUNIOR ( tempo di gara 50 minuti )

### **PREMI**

Dalle ore 16:00 VESTIZIONE DELLE MAGLIE DI CAMPIONE NAZIONALE CICLOCROSS

Saranno premiate anche le prime 3 società OLTRE I PRIMI 7 DI CATEGORIA.

PACCO GARA A TUTTI I PRESCRITTI ENTRO MERCOLEDI' 27 GENNAIO 2021

Il 28 e 29 si accettano iscrizioni ma senza pacco gara.

### **ISCRIZIONI**

Costo iscrizione € 15,00

Le preiscrizioni dovranno pervenire obbligatoriamente entro mercoledì 27/01/2021 con diritto al pacco gara

le iscrizioni pervenute dal 28 al 30 non avranno diritto al pacco gara, l'iscrizione nel giorno della gara avrà un

costo di € 20. Le preiscrizioni dovranno pervenire all'indirizzo: [padova.ciclismo@acsi.it](mailto:padova.ciclismo@acsi.it) indicando i seguenti

dati (Cognome - Nome - data di nascita - numero tessera - codice squadra - categoria o allegando foto

della tessera benleggibile) Saranno ammesse anche le iscrizioni in loco sino a 40 minuti prima della propria

partenza. Obbligatorio utilizzo del CHIP Winning Time, che può essere acquistato o noleggiato il

giorno della gara o anticipatamente tramite mail a [padova.ciclismo@acsi.it](mailto:padova.ciclismo@acsi.it) ( indicando il proprio

Cognome- Nome- data e luogo di nascita- cellulare e se acquisto o noleggio)



## **PERCORSO**

Totale circa 2300 metri

Il percorso si sviluppa all'interno di un campo con dislivello minimo, si prosegue per una serie di serpentoni per avvicinarsi a delle ripide e tecniche salite per poi riguadagnare la strada sul campo a costeggiare dei pini per poi immettersi su una lingua d'asfalto che porta al traguardo.

## **CATEGORIE AMMESSE**

PRIMAVERA UNICA  
DEBUTTANTI  
JUNIOR  
SENIOR  
SENIOR 2  
VETERANI 1  
VETERANI 2  
GENTLEMAN 1  
GENTLEMAN 2  
SUPERGENTLEMAN A  
SUPERGENTLEMAN B  
SUPERGENTLEMAN C  
DONNE A  
DONNE B  
DONNE C

## **AREA TEAM ( SU PRENOTAZIONE )**

Area team su prenotazione , nei pressi del parcheggio adiacente al campo gara, ogni team avrà a disposizione una piazzola per un gazebo e un furgone .

La prenotazione dell'area team deve pervenire obbligatoriamente a mezzo email ( [asdjonybike@gmail.com](mailto:asdjonybike@gmail.com) ) entro e non oltre il 27/01/2021

## **BOX CAMBIO BICI**

ci saranno 2 box cambio bici nei pressi dell'arrivo. Un box sarà dotato di lancia per il lavaggio della bici.

## **SERVIZI LOGISTICI**

Causa normative covid viggenti non sarà possibile accedere al ristoro fine gara, ma sarà consegnato un pacco-viveri al momento dell'iscrizione. Saranno disponibili i bagni chimici in prossimità del campo gara. Convenzione per pranzo con ristorante all'angolo di Tavernelle (t. 0444 572248)

## **SERVIZIO MEDICO**

Garantito servizio medico con ambulanze lungo il percorso.

## **COVID 19**

Si prega di scaricare il modulo per l'autocertificazione COVID 19 e di riportarlo compilato e firmato il giorno della gara.

## **PER INFORMAZIONI**

[asdjonybike@gmail.com](mailto:asdjonybike@gmail.com)  
t. 3935820533 Mosè  
t. 3476271232 Matteo

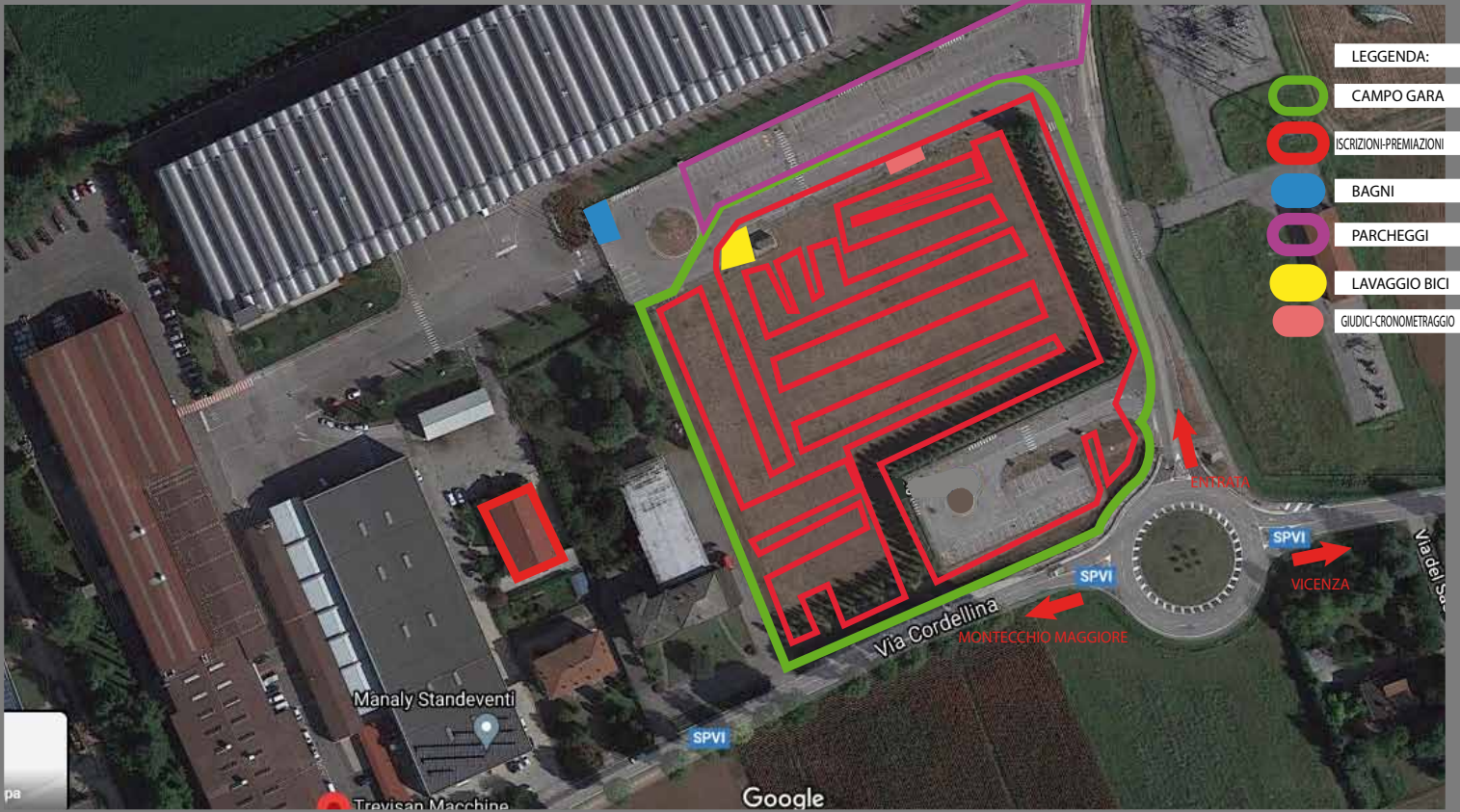

**GT TREVISAN MACCHINE UTENSILI** **METALLURGICA VENETA** **MAINETTI**

**selle ITALIA** **PAMA® FLOCK** **RUDY PROJECT** **DMT**

**SABY MADE IN ITALY** **CLM** **NAMEDSPORT® SUPERFOOD** **SAVIA WHEELS**

**UMTECHNOLOGY TOOLS** **Vi Bike Outdoor** [WWW.VIBIKEOUTDOOR.COM](http://WWW.VIBIKEOUTDOOR.COM)

**zincatura RODIGHIERO** **HOUSE LIFE** SERVIZI IMMOBILIARI COMPLETI **MURARO '952**



### **NORME COVID 19**

Si prega di presentarsi con il dovuto anticipo, in assenza da sintomi da COVID 19, muniti del modulo di AUTODICHIARAZIONE COVID 19 e MODELLO DI DICHIARAZIONE, già compilati per poter accedere alla ZONA GIALLA (scaricabili di seguito)

A tutti i partecipanti sarà rilevata la temperatura corporea, in presenza di temperatura superiore ai 37,5, saranno attivate le procedure di prevenzione del contagio da COVID 19.

Si richiede collaborazione da parte di tutti ed è indispensabile seguire e rispettare quanto segue:

### **ZONA GIALLA:**

#### **Iscrizioni e ritiro Dorsali:**

Dalle ORE 08:00 alle ORE 08:25 FASCIA 1 gara Enti più DONNE

Dalle ORE 08:20 alle ORE 08:45 FASCIA 2 gara Enti più DONNE

Dalle ORE 09:10 alle ORE 10:10 SUPERGENTLEMAN A-B-C più DONNE A-B-C più DEBUTTANTI più PRIMAVERA.

Dalle ORE 10:15 alle ORE 11:10 GENTLEMAN 1-2.

Dalle ORE 12:10 alle ORE 13:10 VETERANI 1-2.

Dalle ORE 13:15 alle ORE 14:10 SENIOR 1-2 più JUNIOR.

Tutti gli atleti dovranno indossare la mascherina per accedere in questa ZONA

### **ZONA VERDE:**

#### **Percorso Gara:**

L'accesso sarà consentito sino a 15 minuti prima della partenza tramite controlli predisposti, oltre tali tempi non sarà più possibile accedere al percorso Gara.

### **IL MANCATO RISPETTO DELLE NORME DI SICUREZZA DETERMINA L'ESCLUSIONE DALLA PARTECIPAZIONE ALLA GARA.**

SI RICORDA L'OBBLIGO DI INDOSSARE CASCO E OCCHIALI IN GARA.

Alberghi disponibili in zona:

Hotel Best Western Hotel Tre Torri

Via Tavernelle, 71, 36077 Altavilla Vicentina VI

Telefono: 0444 572411

Hotel Castelli

Viale Trieste, 73, 36075 Montecchio Maggiore-Alte Ceccato VI

Telefono: 0444 697366